

**1- CONTEXTE DE MARCHÉ :**

La fermeté du pétrole et la baisse de l'euro dollar ont été d'important soutiens pour le marché des grains européens hier. Ajoutons-y la forte dégradation des blés d'hiver US dans le crop rating hebdomadaire de l'USDA de lundi soir qui a soutenu par sympathie la hausse du blé sur Euronext hier dans la journée.

Tout cela était sans compter le rapport WASDE de l'USDA qui, une fois sa publication à 18h30 heure de Paris, a littéralement mis le feu aux poudres des blés américains sur les marchés à terme US et par sympathie sur le marché européen. A tel point que la hausse pourtant notable du maïs et du colza hier soir sur Euronext fait pâle figure à côté du blé qui clôture proche de ses plus hauts des 2 derniers mois.

Les premiers bilans mondiaux délivrés hier par l'USDA sur la nouvelle campagne 2026/2027 ont donné le ton avec une attention dominée par le blé. L'USDA prévoit une importante chute de la production mondiale de blé 2026/2027 de -24,8 Mt en raison de fortes baisses chez les grands exportateurs qui ne sont pas compensées par les hausses de récolte attendues en Afrique du Nord ou au Moyen-Orient.

Les stocks mondiaux 2025/2026 attendus par l'USDA ont évolué comme suivant :

- Blé 279,2 Mt contre 283,1 Mt le mois dernier
- Maïs 297 Mt contre 294,8 Mt le mois dernier en raison de récoltes sud-américaines logiquement revues en hausses de +7 Mt à 59 Mt pour l'Argentine et de +3 Mt à 135 Mt pour le Brésil.
- Soja 125,1 Mt contre 124,8 Mt

Les stocks de fin de campagne 2026/2027 prévus par l'USDA à l'échelle mondiale reculent sur un an et sont tous en-dessous des attentes à :

- Blé 275 Mt
- Maïs 277,5 Mt
- Soja 124,8 Mt

**2-COTATIONS MARCHÉ PHYSIQUE (Prix nominal Départ OS Indre)**

Récolte 2025	Blé 76/11/220	Maïs	Orge Mouture	Pois alim ani	Colza durable	Tournesol lino durable	Tournesol oléif durable
Dernier Cours	193,00	194,00	186,00	240,75	506,00	465,00	545,00
Variation	0,00	2,75	0,00	0,00	6,50	0,00	0,00
Période	mai - juin	mai - juin	mai - juin	nominal	mai - juillet	mai - juillet	mai - juillet

Récolte 2026	Blé 76/11/220	Maïs	Orge Mouture	Pois alim ani	Colza durable	Tournesol lino durable	Tournesol oléif durable
Dernier Cours	204,00	204,00	191,00	241,00	503,00	477,00	527,00
Variation	7,75	4,00	7,75	7,75	6,50	0,00	0,00
Période	oct / dec	nov/ janv	oct / dec	nominal	oct / dec	sept / dec	sept / dec

**3- COTATIONS MARCHES FINANCIERS / TENDANCES ATTENDUE CE JOUR**

Marché à terme Matif/ Euronext - Liffe (Cours de clôture, variation, en €/T)

Blé				Maïs				Colza			
Echéance	Clôture	Var	Pos Ouverte	Echéance	Clôture	Var	PO	Echéance	Clôture	Var	PO
mai 26	0,00	0,00	0	juin 26	215,50	2,75	8150	mai 26	0,00	0,00	0
septembre 26	216,50	8,25	251962	août 26	221,50	3,50	13356	août 26	522,00	7,00	90402
décembre 26	225,75	7,75	140163	novembre 26	217,00	4,00	10907	novembre 26	524,75	6,50	52368
mars 27	231,50	7,25	31600	mars 27	221,00	0,00	1403	février 27	524,75	6,75	14805
septembre 27	232,75	4,50	3718	juin 27	222,75	5,00	100	mai 27	522,50	7,00	1013
décembre 27	236,00	4,25	2377	août 27	214,25	5,00	0	août 27	494,50	5,50	511
mars 28	238,00	3,75	129	novembre 27	214,25	5,00	2	novembre 27	496,50	3,00	62
mai 28	239,50	3,75	54	mars 28	214,25	5,00	0	février 28	496,25	0,25	5
septembre 28	234,00	0,00	75	juin 28	214,25	5,00	0	mai 28	491,50	-1,00	0
								août 28	492,00	-1,00	0

Marché à terme CBOT ( cotation en Cents USD/bushel et variation au moment de l'édition)

E-CBOT Blé		E-CBOT Maïs		E-CBOT Soja	
Expiry	juillet 26	Expiry	juillet 26	Expiry	juillet 26
Last	670,75	Last	479,00	Last	1224,50
Variation	-8,25	Variation	-1,00	Variation	-2,25

**4- Indices Autres Marchés**

Euro/\$	1,1736
ICE Brent	\$104,21
CIA/C4I0	7979,92 pts

**5- NOTRE ANALYSE GRAPHIQUE EURONEXT :**

**BLE COURT TERME** support 210, résistance 215 **MAIS COURT TERME** support 205, résistance 215 **COLZA COURT TERME** support 510, résistance 530

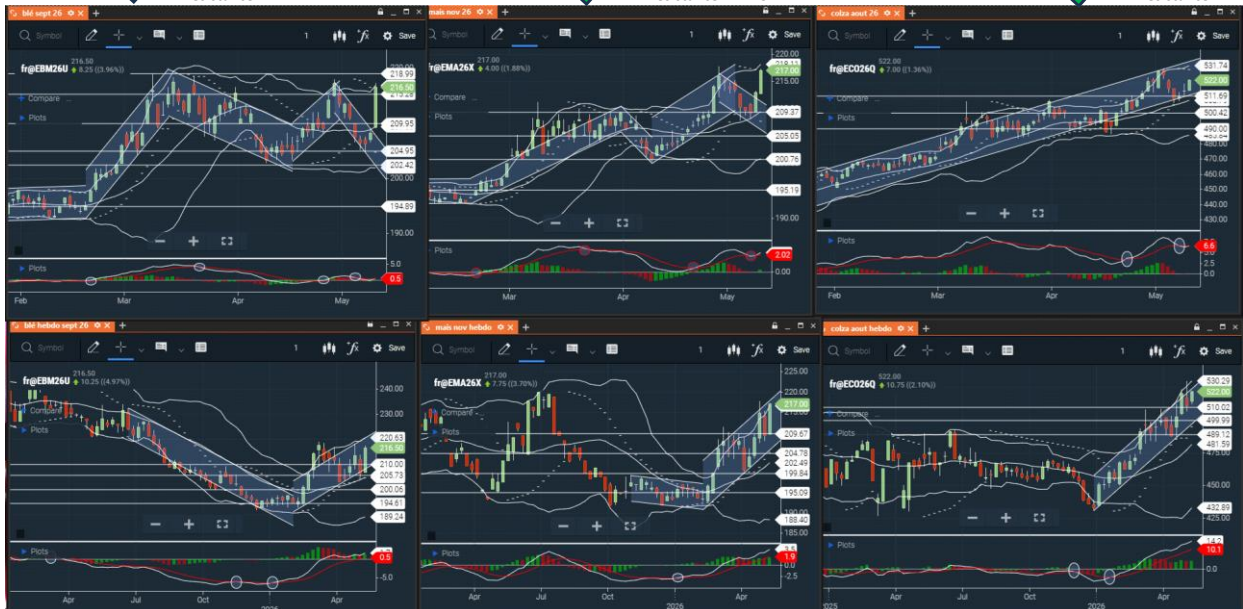

**BLE MOYEN / LONG TERME**

**MAIS MOYEN / LONG TERME**

**COLZA MOYEN / LONG TERME**

**6- EPHEMERIDE:**

Aujourd'hui c'est le saint Rolande

31-mai	8-juin	16-mai	23-mai
--------	--------	--------	--------